FLORENCE MELLY COMMUNITY PRIMARY SCHOOL

SPANISH CURRICULUM MAP

IF YOU CAN DREAM IT, YOU CAN DO IT!

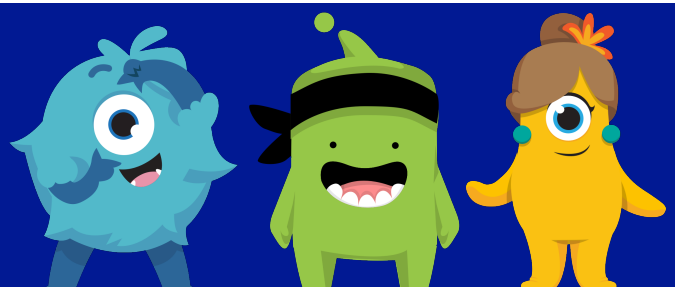

Spanish Long-Term Sequence Content Progression with our BIG IDEAS (Substantive Concepts)

Term	EYFS	Year 1	Year 2	Year 3	Year 4	Year 5	Year 6
Autumn 1	**Greetings/Feelings** • Basic greetings (saludos básicos) • Feelings and emotions (sentimientos y emociones)	**Greetings/Feelings/Numbers** • Basic greetings (saludos básicos) • Feelings and emotions (sentimientos y emociones)	**Greetings/Numbers/Colours** • Basic greetings (saludos básicos) • Numbers (numeros) • Colours (colores)	**Greetings/Numbers** • Basic greetings (saludos básicos) • Names (nombre) • Numbers (numeros) • Age (edad)	**Greetings/Numbers** • Greetings (saludos) • Names (nombre) • Numbers and age (numeros y edad)	**Greetings/Places** • Greetings (saludos) • Countries and nationalities (paises y nacionalidades)	**Greetings/Family** • Revisit: greetings, names, birthdays, age, countries and nationalities (revision: saludos, nombres, cumpleanos, edad, paises y nacionalidades) • Introducing my family (presentando a mi familia)
Autumn 2	**Numbers/Colours/Traditions** • Numbers (numeros) • Colours (colores) • Christmas in Spain (Navidad en Espana)	**Colours/Body Parts/Traditions** • Colors (colores) • Parts of the face (las partes de la cara) • Christmas traditions in Spain (Las tradiciones de Navidad en Espana)	**Shape/Body Parts/Traditions** • Shapes (las formas) • Parts of the body (las partes del cuerpo) *using Pablo Picasso* (las Caras de Picasso) • Christmas traditions in Spain (Las tradiciones de Navidad en Espana)	**Colours/Body Parts/Traditions** • What's your favourite colour? (¿Cual es tu color favorito?) • Describing a monster's body parts (partes del cuerpo: describir un monstruo) • Christmas traditions in Spain (Las tradiciones de Navidad en Espana)	**Time/Body Parts/Traditions** • Months of the year and birthdays (meses del ano y cumpleanos) • Eye colour and hair styles (color de ojos y estilo de pelo) • Christmas traditions in Spain (Las tradiciones de Navidad en Espana)	**Body Parts/Descriptions** • Describing parts of the body e.g. it hurts (partes del cuerpo y me duele/me duelen) • Physical descriptions (descriptiones fisicas)	**Family/Descriptions/Medical** • Descriptions of myself and my family (descripciones fisicas de mi y mi familia) • At the doctors: illnesses and remedies (enfermedades y remedios)
Spring 1	**Revisit themes/Animals** • Farm animals (animals de la granja)	**Food/Numbers** (*using the Hungry Caterpillar by Eric Carle*) • Food (la comida con el libro La oruga muy hambrienta) • Numbers (revision de numeros con el cuento La oruga muy hambrienta)	**Food** (*using the Handa's Surprise by Eileen Browne*) • Fruit and vegetables - likes and dislikes (los gustos des las fruits y las verduras) using Handa's Surprise (La sorpresa de Handa)	**School life** • What's in your school bag? (¿Que hay en tu mochica?) • Instructions (instrucciones de clase)	**School life** • Classroom objects and instructions (objetos de clase y instrucciones) • School subjects and opinions (las asignaturas de colegio y opiniones basicas)	**School life/Transport** • Revisit school objects (revision de los objetos de clase) • Opinions of school subjects (las asignaturas de colegio) • Modes of transport (Los medios de transporte)/ How to you get to school? (¿Como vas al colegio?)	**School life/Time** • School objects, instructions and subjects (objects de class, instrucciones y asignaturas) • School routines and times (las rutinas de colegio y las horas)
Spring 2	**Body Parts/Clothes** • Parts of the body (partes del cuerpo) • Clothes (la ropa)	**Time/Traditions** • Days of the week (los dias de la semana con el cuento de La oruga muy hambrienta) • Carnival in Spain (Carnaval en Espana)	**Time/Clothes/Traditions** • Days of the week revision (revision de los dias de la semana) • Seasons and clothes (las estaciones y la ropa) • Carnival in Spain (Carnaval en Espana)	**Time/Clothes/Food** • Seasons and clothes (las estaciones y la ropa) • Food - likes and dislikes (la comida: me encanta, me gusta, no me gusta)	**Time/Weather/Clothes** • Seasons and weather (estaciones y el tiempo) • Revisit seasons and clothes (revision de las estaciones y la ropa)	**Time/Weather/Clothes** • Revisit seasons and clothes (revision de las estaciones y la ropa) • Weather forecast (la prevision del tiempo)	**Transport/Weather** • Reasons for modes of transport (los medios de transporte) • Weather around the world (el tiempo en el mundo)
Summer 1	**Traditions/Seasons/Clothes** • Easter in Spain (Pascua en Espana) • Seasons and clothes (estaciones y ropa)	**Animals/Colours** (*Using Brown Bear, Brown Bear, What Do You See? By Bill Martin Jr*) • Animals and colours (animals y colores con el cuento Oso pardo, oso pardo. ¿Que ves ahi?)	**Animals** (*using the Dear Zoo by Rod Campbell*) • Zoo animals (aminales del zoo con el cuento Querido Zoo)	**Animals/Descriptions** • Pets and wild animals (mascotas y animales salvajes) • Describing pets and wild animals (descripciones de mascotas y animales salvajes)	**Animals/Opinions** • Revisit pets and wild animals (revision de mascotas y animales salvajes) • Describing sea animals (animales marinos y descripciones)	**Food/Traditions** • Food and drink - what do you like? (comida y bebida - ¿Que comida y bebida te gusta?) • Traditional Spanish celebrations - La Tomatina (traditions y celebrations espanolas - La Tomatina)	**Food/Traditions** • Food and drink - what do you like? (comida y bebida - ¿Que comida y bebida te gusta?) • Traditional Spanish celebrations - Las Fallas (traditions y celebrations espanolas - Las Fallas)
Summer 2	**Traditions/Seasons/Travel** • Summer in Spain (Verano en Espana) • What is in my suitcase? (¿Que hay en mi mallet?)	**Revisit themes** • revision de todos los contenidos	**Revisit themes** • revision de todos los contenidos	**Revisit themes** • revision de todos los contenidos	**Revisit themes** • revision de todos los contenidos	**Revisit themes** • revision de todos los contenidos	**Revisit themes** • revision de todos los contenidos